Aufbauanleitung

hier auch als Video

KittyPits

Katzen lieben Kartons!

Set Explore

4x Würfel

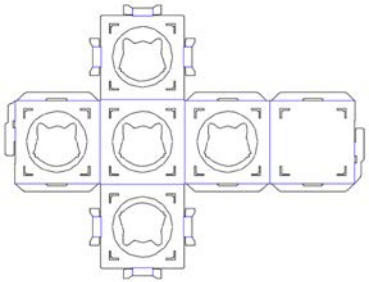

1x Rampe

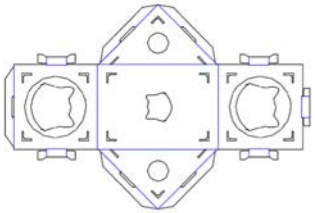

1x Tunnel

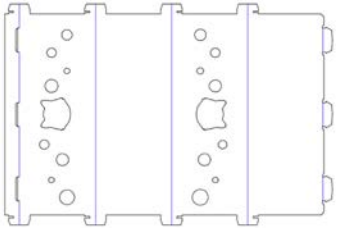

18x Verbinder

16x Klemme

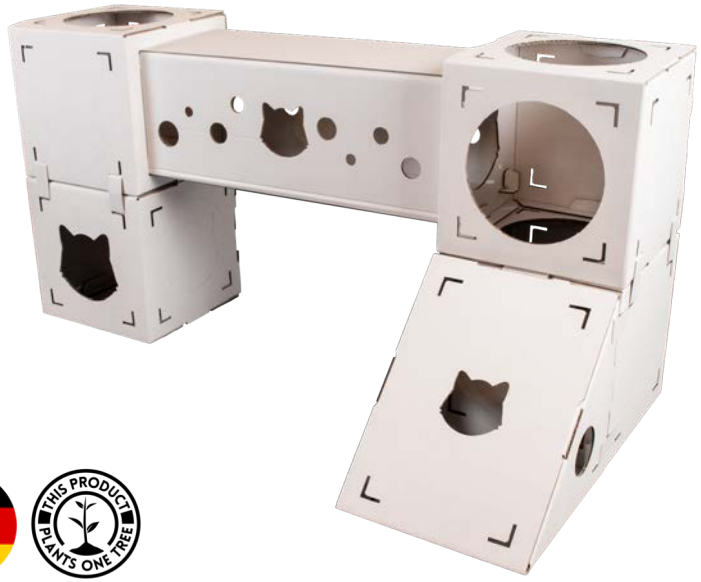

Informationen:

- Lass deine Katze gerne beim Aufbau mithelfen ☺
- Für kleine und mittelgroße Katzen mit einem Gewicht bis maximal 8 kg
- Kein zusätzliches Werkzeug benötigt
- Ausschließlich auf ebenem und festem Boden aufstellen
- Nicht am Boden oder an der Wand befestigen
- Zur Reinigung Handstaubsauger oder trockenes Tuch verwenden

Wichtige Hinweise:

- Aus Sicherheitsgründen nicht zu hoch bauen (Empfehlung: maximal 4 Kartons)
- Das Loch auf der Oberseite eines Kartons sollte immer vollständig ausgedrückt sein
- Alternativ Würfel so drehen, dass die vollständig geschlossene Seite oben ist
- Eine angestanzte, aber noch verschlossene Seite niemals nach oben ausrichten
- Ausgedrückte Teile lassen sich nicht wieder befestigen
- Vor Feuchtigkeit schützen! Betroffene Teile bei Feuchtigkeit umgehend entsorgen

MADE IN GERMANY

THIS PRODUCT PLANTS ONE TREE

Beschreibung Würfel

KittyPits

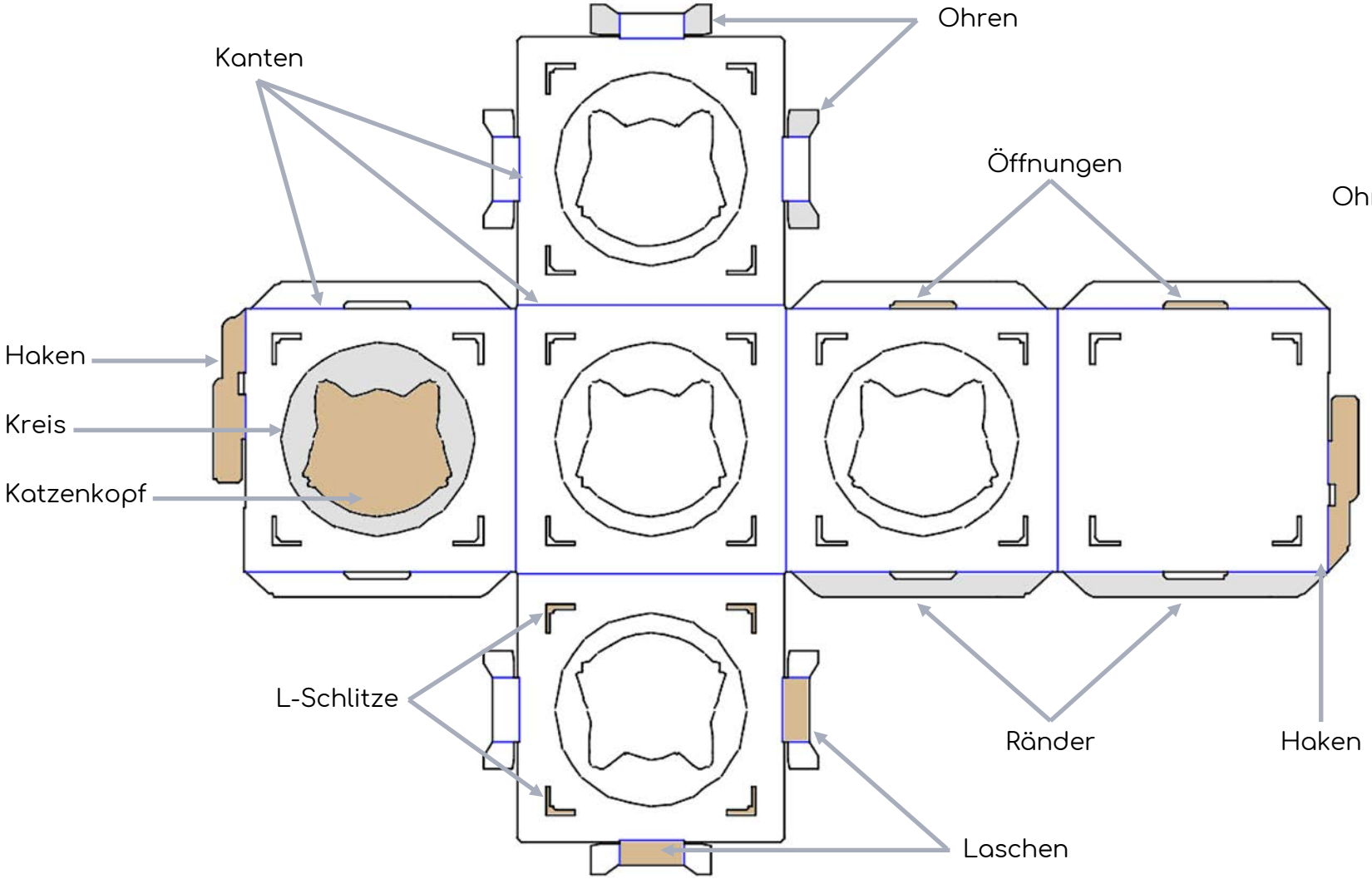

Verbinder

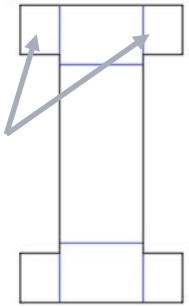

Klemme

Aufbau Würfel

Schritt 1
Breite den ungefalteten Karton aus und knicke alle Kanten fest nach innen, um sie zu lockern.

Schritt 2
Drücke alle L-Schlitze mit den Fingern aus.

Schritt 3
Hake die beiden Enden des Würfels ineinander. Die Haken müssen dabei in einem 90°-Winkel aufgestellt und nach innen geklappt werden.

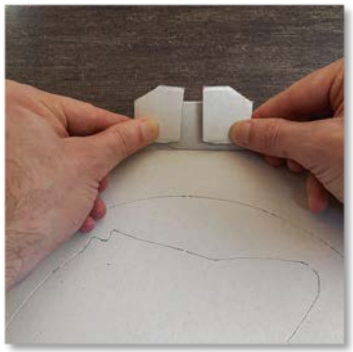

Schritt 4
Stelle die Laschen in einen 90°-Winkel, knicke die Ohren in die Mitte und halte sie mit den Fingern zusammen.

Schritt 5
Knicke alle Ränder in einen 90°-Winkel nach innen und stecke die Laschen durch die Öffnungen. Baue so auch alle weiteren Kartons auf.

Verbindung mehrerer Kartons

Hinweise:

- Verbinder stets von außen anbringen
- Verbinder sind nicht überall nötig, sondern an gegenüberliegenden Seiten in der Regel ausreichend
- Nur einen Verbinder je L-Schlitz, in Ausnahmefällen (z.B. bei Befestigung einer Brücke) maximal zwei Verbinder je Schlitz
- Für optimale Stabilität klappe die Ohren der Laschen und Verbinder im Inneren der Kartons wieder aus
- Kartons können durch Zusammenklappen der Ohren immer wieder voneinander getrennt und neu verbunden werden
- Katzen gegebenenfalls mit Spielzeug oder Katzenminze in den Karton locken (nicht im Lieferumfang enthalten)
- Optional: Kartons mit Buntstiften oder Acrylfarben bemalen

Schritt 1
Entscheide, wie du die Kartons aufstellen und welche Seiten du öffnen möchtest. Drücke dazu auf zwei gegenüberliegende Punkte.

Schritt 2
Nimm einen Verbinder, klappe auf jeder Seite die Ohren in die Mitte und halte sie mit dem Finger zusammen.

Schritt 3
Stelle zwei Kartons exakt neben- oder übereinander und stecke den Verbinder von außen durch den L-Schlitz beider Kartons.

Aufbau Rampe

Schritt 1 Breite den ungefalteten Karton aus und knicke alle Kanten fest nach innen, um sie zu lockern.

Schritt 2 Drücke alle L-Schlitze, Löcher und den kleinen Katzenkopf mit den Fingern durch.

Schritt 3 Stelle die beiden dreieckigen Seiten auf und knicke die Ränder in einen 90°-Winkel nach innen.

Schritt 4 Klappe die Seite mit dem breiten Rand nach innen und knicke die Ohren der Laschen in die Mitte und stecke sie in die Öffnungen.

Schritt 5 Knicke den breiten Rand in einen 90°-Winkel, klappe die übrige Seite nach innen und stecke die Laschen mit den zusammengeknickten Ohren in die Öffnungen.

Schritt 6 Entscheide, welche Seiten du wie weit öffnen möchtest (Katzenkopf oder Kreis). Drücke dazu mit beiden Daumen auf zwei gegenüberliegende Punkte.

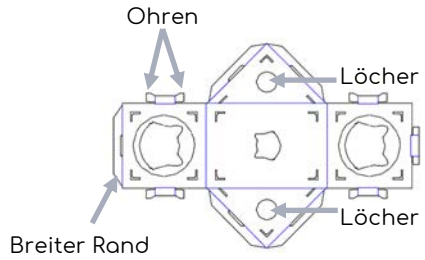

Aufbau Tunnel (Empfehlung: 2 Personen)

Schritt 1 Breite den ungefalteten Karton aus und knicke alle Kanten fest nach innen, um sie zu lockern.

Schritt 2 Drücke alle Löcher und Katzenköpfe mit den Fingern durch.

Schritt 3 Knicke alle Ränder in einen 90°-Winkel nach innen und stecke die Laschen in die Öffnungen.

Schritt 4 Schiebe den Tunnel mit den Enden voraus exakt in die 4 L-Schlitze des Würfels oder der Rampe. Die Enden müssen vollständig durchgeschoben werden, sodass die Kerben innen sichtbar sind.

Schritt 5 Stecke die Klemmen zur Sicherung im Inneren des Würfels fest über die vorgesehenen Kerben. Wichtig: Fest reinstecken, damit Katzen sie nicht herauslösen können.

Abbau Zum Trennen der Kartons einfach die Klemmen wieder herausnehmen und die Kartons auseinander ziehen.

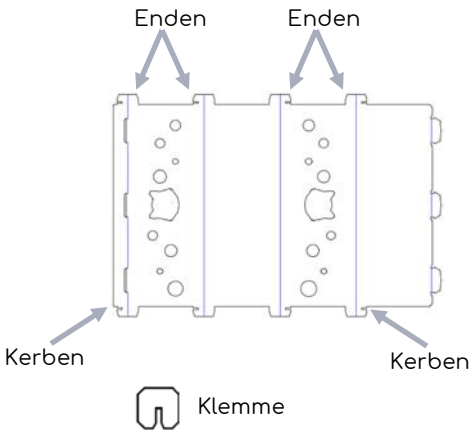

Unendlich viele Kombinationen!

Erweitere dein Katzenhaus mit dem **Set Chill**.
Es enthält 4 Würfel, 1 Brücke und 1 Körbchen.
Jetzt erhältlich bei Futterfreund und auf www.futterfreund.de